

**Informe a los Tenedores de los TCIMUPI 5 del FIMUPI5**  
**Información pertinente al 31 de enero de 2018**

De conformidad con el numeral 8 del Reglamento de Gestión, correspondiente al FIMUPI5, se suministra información relevante acerca del fideicomiso.

La información presentada a continuación se encuentra expresada como un monto en dólares por cada USD 1.000 de valor nominal, es decir, que para el cálculo del valor real en dólares se debe multiplicar el factor por el valor nominal del título y dividirlo para 1.000

**i. Detalle de pagos de intereses por periodo**  
**Pagado o Devengado:**

<b>Periodo : Del</b>	<b>01-nov-17</b>	<b>01-dic-17</b>	<b>01-ene-18</b>
<b>Al</b>	<b>30-nov-17</b>	<b>31-dic-17</b>	<b>31-ene-18</b>
<b>Fecha de Pago de Títulos:</b>	<b>01-dic-17</b>	<b>02-ene-18</b>	<b>01-feb-18</b>
Interés ordinario devengado Clase A1	-	-	-
Interés ordinario corriente Clase A1	-	-	-
Interés ordinario devengado Clase A2	-	-	-
Interés ordinario corriente Clase A2	-	-	-
Interés ordinario devengado Clase A3	-	-	-
Interés ordinario corriente Clase A3	-	-	-
Interés ordinario devengado Clase A4	-	-	-
Interés ordinario corriente Clase A4	0,1359	-	-
Interés ordinario devengado Clase A5	-	-	-
Interés ordinario corriente Clase A5	-	-	-
Rendimiento devengado Clase A5	8.737.731.060,0000	8.522.932.260,0000	8.323.005.210,0000
Rendimiento pagado A5	129.766.260,0000	273.247.930,0000	254.250.950,0000

**ii. Detalle de pagos de capital**

<b>Periodo : Del</b>	<b>01-nov-17</b>	<b>01-dic-17</b>	<b>01-ene-18</b>
<b>Al</b>	<b>30-nov-17</b>	<b>31-dic-17</b>	<b>31-ene-18</b>
	<b>01-dic-17</b>	<b>02-ene-18</b>	<b>01-feb-18</b>
<b>Título de Deuda Clase A1</b>			
Factor pago Capital ordinario	-	-	-
Factor pago Capital extraordinario	-	-	-
Factor pago Capital Total	-	-	-
Factor saldo de capital	-	-	-
Saldo de capital total en USD	-	-	-
<b>Título de Deuda Clase A2</b>			
Factor pago Capital ordinario	-	-	-
Factor pago Capital extraordinario	-	-	-
Factor pago Capital Total	-	-	-
Factor saldo de capital	-	-	-
Saldo de capital total en USD	-	-	-
<b>Título de Deuda Clase A3</b>			
Factor pago Capital ordinario	-	-	-
Factor pago Capital extraordinario	-	-	-
Factor pago Capital Total	-	-	-
Factor saldo de capital	-	-	-
Saldo de capital total en USD	-	-	-
<b>Título de Deuda Clase A4</b>			
Factor pago Capital ordinario	20,0610	-	-
Factor pago Capital extraordinario	-	-	-
Factor pago Capital Total	20,0610	-	-
Factor saldo de capital	-	-	-
Saldo de capital total en USD	-	-	-
<b>Título de Deuda Clase A5</b>			
Factor pago Capital ordinario	-	-	-
Factor pago Capital extraordinario	-	-	-
Factor pago Capital Total	-	-	-
Factor saldo de capital	1.000,0000	1.000,0000	1.000,0000
Título de Deuda Clase A5	<b>1,00</b>	<b>1,00</b>	<b>1,00</b>
Total Títulos valores:	<b>\$1,00</b>	<b>\$1,00</b>	<b>\$1,00</b>

**iii. Duración títulos valores:**

**iv. Valores de cartera a reponer mientras se mantienen títulos en Etapa de Reposición**

	<b>30-nov-17</b>	<b>31-dic-17</b>	<b>31-ene-18</b>
(+) Valor a Reponer Periodo anterior	0,00	0,00	0,00
(+) Capital Amortizado por reponer	0,00	0,00	0,00
(-) Valor Repuesto	0,00	0,00	0,00
(=) Valor Pendiente de Reposición	0,00	0,00	0,00

v. Detalle de montos de Ingresos y Gastos pagados por el Agente de Manejo

Tipo de Ingreso	30-nov-17	31-dic-17	31-ene-18
Depósitos	321,86	324,43	368,71
Intereses y descuentos ganados	84.742,93	76.519,63	81.714,59
Otros ingresos	-	-	-
Otros ingresos operacionales	0,08	0,01	0,05
Pérdidas y ganancias	-	-	-
Utilidades financieras	-	-	-
<b>Total Ingresos</b>	<b>\$85.064,87</b>	<b>\$76.844,07</b>	<b>\$82.083,35</b>
Tipo de Gasto	30-nov-17	31-dic-17	31-ene-18
Comisiones Administración de Cartera	5.790,84	5.650,47	5.504,34
Comisiones Agente de Bolsa	-	-	-
Comisiones Agente de Custodia	-	-	-
Comisiones Casa de Valores	-	-	-
Comisiones Varias	-	-	-
Depreciaciones	-	-	-
Honorarios profesionales	4.246,66	4.246,66	12.086,66
Impuestos, contribuciones y multas	-	-	-
Intereses causados	66.149,94	58.449,13	54.323,90
Otros Gastos	143,13	22,06	40,84
Otros intereses	-	-	-
Pérdidas financieras	7.720,61	8.025,50	9.704,20
Servicios varios	1.013,69	450,25	423,41
<b>Total Gastos Causados</b>	<b>\$85.064,87</b>	<b>\$76.844,07</b>	<b>\$82.083,35</b>

vi. Detalle del Saldo insoluto de los Créditos Hipotecarios al último día del mes

	30-nov-17	31-dic-17	31-ene-18
Cartera por Vencer	6.954.152,30	6.830.860,42	6.619.254,32
Cartera que no devenga intereses	890.605,26	811.718,07	785.164,60
Cartera vencida	205.894,88	199.620,97	185.723,90
<b>Total Cartera de Créditos</b>	<b>\$8.050.652,44</b>	<b>\$7.842.199,46</b>	<b>\$7.590.142,82</b>
Precio en compra de cartera(Saldo contable por Amortizar)**	\$309.950,10	\$301.924,60	\$292.220,40

\*\*Valor ajustado por aplicación de las NIFFs

vii. Valor de la Tasa Promedio Ponderada (TPP) respecto al Saldo insoluto de los Créditos Hipotecarios

Periodo de Cálculo	30-nov-17	31-dic-17	31-ene-18
TPP	10,78%	10,78%	10,78%
	<b>01-ene-18</b>	<b>01-feb-18</b>	<b>01-mar-18</b>
	<b>31-ene-18</b>	<b>28-feb-18</b>	<b>31-mar-18</b>
Aplicable a los títulos	TPP (-)		
Títulos de Deuda Clase A1	5,45%	Cancelado	Cancelado
Títulos de Deuda Clase A2	5,00%	Cancelado	Cancelado
Títulos de Deuda Clase A3	3,75%	Cancelado	Cancelado
Títulos de Deuda Clase A4	2,65%	Cancelado	Cancelado
Títulos de Deuda Clase A5	0,00%	0,00%	0,00%

viii. Información adicional

	30-nov-17	31-dic-17	31-ene-18
Pagos anticipados parciales de los créditos hipotecarios	3.000,00	3.000,00	-
Precancelaciones de los créditos hipotecarios	43.104,15	42.671,60	-

ix. Información consolidada sobre los compradores de los documentos

	Saldo Actual	Porcentaje
Sistema Financiero	1,00	100,00%
Instituciones del Sector Público	-	0,00%
Fondos de Inversión	-	0,00%
Demas Personas Jurídicas	-	0,00%
Personas Naturales	-	0,00%
<b>Total</b>	<b>1,00</b>	<b>100,00%</b>

x. Evolución interés por clase versus tasas de mercado

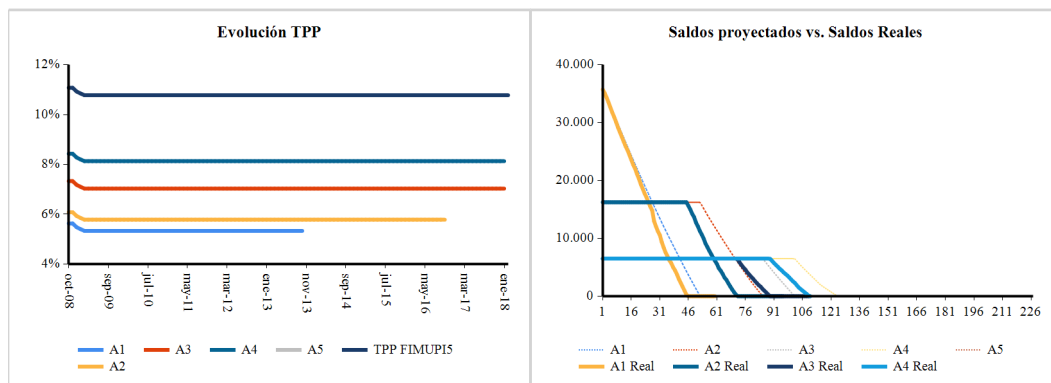

**ANEFI SA ADMINISTRADORA DE FONDOS Y FIDEICOMISOS**  
en calidad de Agente de Manejo del Fideicomiso TCIMUPI 5